

Bubble Hospital

Disminuyendo Barreras



INDICE DE CONTENIDOS

01
DESAFÍO

02
SOLUCIÓN

03
MERCADO

04
GENERACIÓN DE
VALOR

05
IMPACTO

06
EQUIPO

07
CAPACIDADES

08
ALIADOS

09
VALOR
DIFERENCIAL

01

DESAFÍO

¿Qué desafío de COVID-19
quieres resolver?



Poco acceso a un hospital en la zona rural

Hay tres desafíos:

El primero es recibir atención médica en la zona rural.

El segundo es el desarrollo de un ambiente para que cumpla con los estándares mínimo de limpieza, para que pueda ser usada como consultorio médico temporario preventivo en una zona rural.

El tercero es reducir la transmisión de microorganismos transmitidos por vía aérea que pueden afectar la protección del paciente frente a potenciales infecciones que pueden introducir los profesionales, la protección de los pacientes de riesgo de infección traída desde el exterior y la protección del profesional del riesgo de contagio

02



SOLUCIÓN

¿Cuál es tu solución?

Bubble Hospital

Es un domo que proporciona un ambiente controlado y esterilizado que proporciona un consultorio médico eficiente dirigido a poblaciones necesitadas de ayuda urgente o de difícil acceso a los centros de salud.

El espacio proporciona un ambiente limpio libre en su mayoría de partículas contaminantes y agentes bacteriológico, además de poder ser monitoreada mediante un Smartphone o Tablet..



03

MERCADO

¿Cuál es el mercado?

Pacientes de la zona rural

Nuestros principales cliente es el Instituto de Previsión Social, Ministerio de Salud, Municipios/Provincias, Médicos sin Fronteras y ONG´s relacionadas en el ámbito médico.

04

GENERACIÓN N DE VALOR

¿Cuál es el modelo de
generación de valor en contexto
COVID-19?

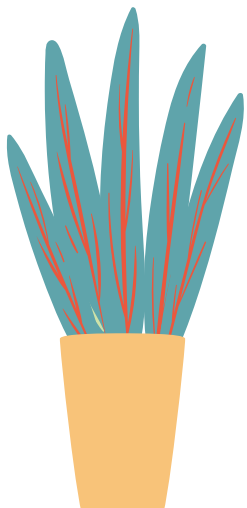

App y aislamiento

- Aislamiento seguro en un domo que garantiza asepsia y una buena calidad de aire.
- App de apoyo para hacer un prediagnóstico ágil, así como mejorar el sistema de historias médicas de los pacientes intervenidos.
- App para monitoreo del domo en cuanto a la calidad del aire en el ambiente.

05

IMPACTO

¿Cuál es el impacto medible que genera mi emprendimiento (beneficios)?



Prevenir contagios y muertes

Todo el mundo tiene derecho a recibir atención médica, pero recibir atención para la salud puede ser un problema cuando se vive en un lugar alejado de la zona urbana. Las zonas rurales no tienen fácil acceso a la salud, lo cual genera un factor considerable en la propagación de una enfermedad. Por lo que diseñamos un equipo para afrontar esas barreras. Este diseño de la clínica móvil va estar completamente esterilizado para poder evitar el contagio en dicho lugar y así agilizar el proceso de recuperación de un paciente

06

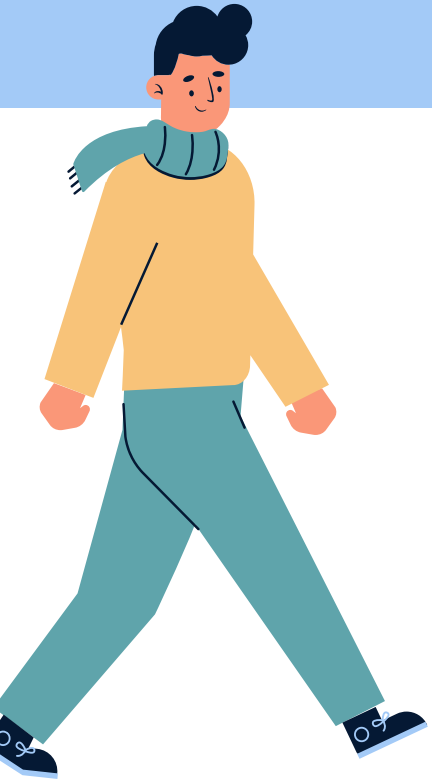

EQUIPO

¿Quién está detrás del
proyecto?



Equipo de trabajo

Slendy Díaz (Colombia)

Nelson Jiménez (Colombia)

Jonathan Flores Pacheco (México)

Mario Bustillo (Argentina)

Mentora:

Ana Paula Valacco (Argentina)

07 CAPACIDADES

¿Hay capacidad del equipo para desarrollar la solución?

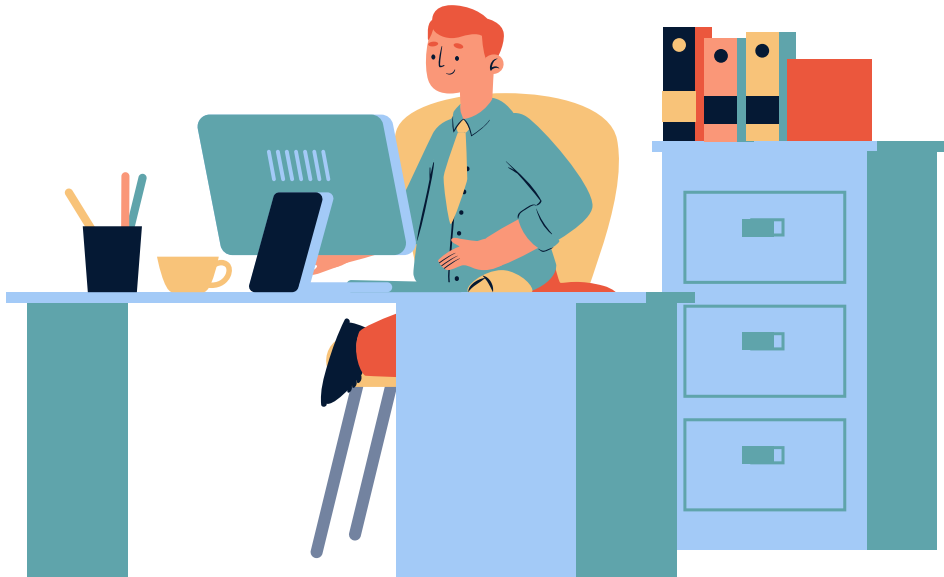

Posición Actual de los Integrantes

Slendy Díaz: Ingeniería Civil (Colombia)

Nelson Jiménez: Estudiante de Ingeniería en Sistemas en la Pontificia Universidad Javeriana (Colombia)

Jonathan Flores Pacheco: Desarrollador de front end y back end, miembro del Emprendimiento Social llamado Cóndor, enfocado en la conservación de alimentos para zonas con difícil acceso a servicios básicos o nulos en la zona de Xochimilco en la ciudad de México. (México)

Mario Bustillo: Estudiante de Ingeniería Industrial en la Universidad Nacional de Cuyo, miembro del proyecto de Investigación del uso de las TIC en el proceso enseñanza-aprendizaje de Química Orgánica. (Argentina)

Mentora:

Ana Paula Valacco: Coordinadora de desarrollo en Chequeado, una organización de fact-checking en Argentina, y especialista en comunicación y diseño de proyectos. (Argentina)

08

ALIADOS

¿Quiénes son mis aliados?



Aliados

- Inversionistas
- Ministerio de Salud
- Instituto de Previsión Social
- Proveedores de los insumos del domo.(Sensores, Estructuras...)
- Asociación de Médicos sin Fronteras

09

VALOR DIFERENCIAL

¿Cuál es tu valor diferencial,
que te destaca de las demás
soluciones.

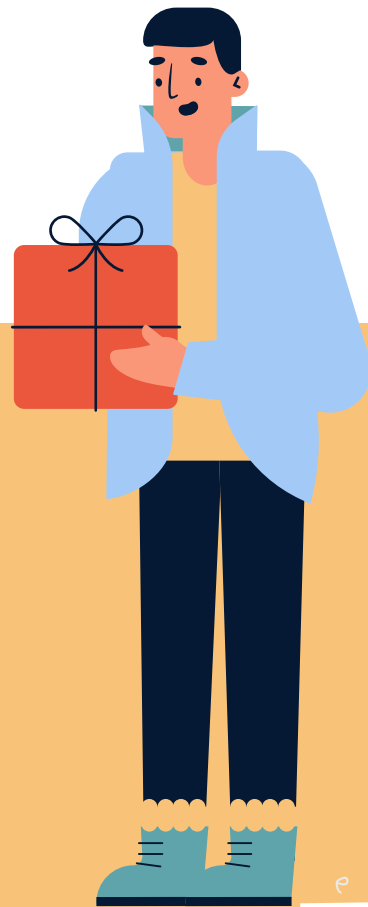

Uso de las TIC's

-Nuestra idea es diferente porque usa una App, y esta nos permite crear una base de datos para almacenar los datos, procesarla y convertirla en información útil para utilizarla en la toma de decisiones.

-Nuestra idea apunta a los necesitados en una pandemia es decir la zona rural, ya que ellos no cuentan con la infraestructura necesaria para estos tiempos, es decir, que le apuntamos al valor humano.

GRACIAS!

Información de contacto del
proyecto!

bubblehospital@gmail.com

CREDITS: This presentation template was created
by **Slidesgo**, including icons by **Flaticon**, and
infographics & images by **Freepik**.

