

CADA
DÍA
CUENTA

LATAM HACKATHON
SOLUCIONES PARA EL COVID-19

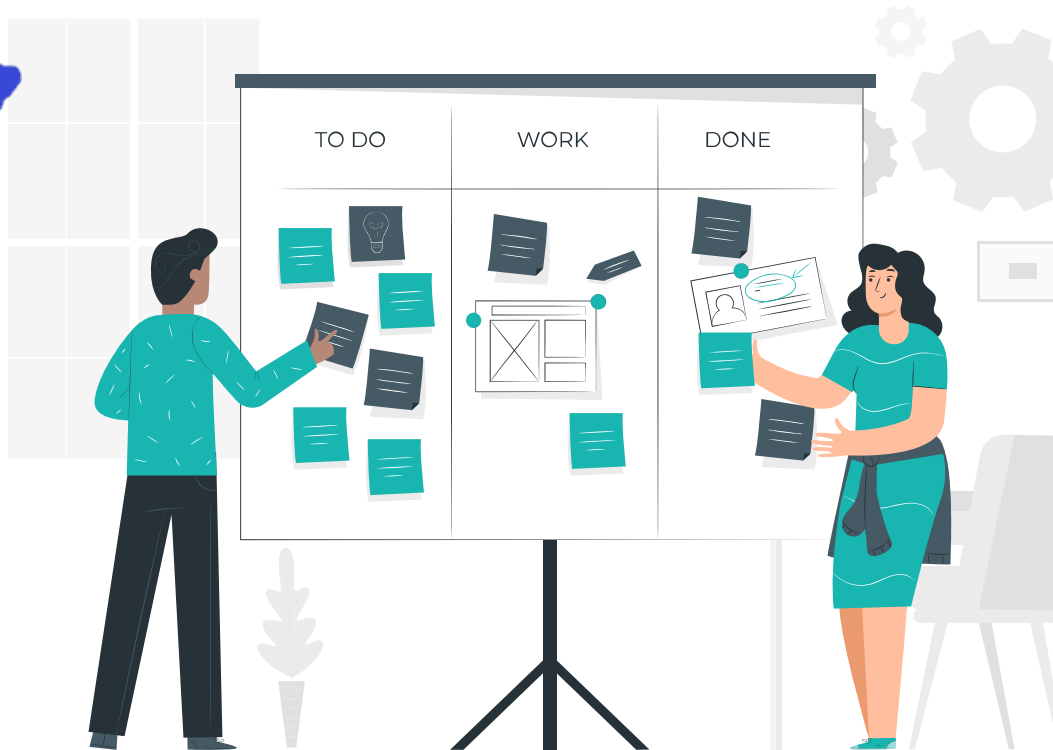

Material Viernes



DETALLE DE JORNADA

01



Viernes

Matriz Certezas, Suposiciones y Dudas
Resumen actualizado de la Solución

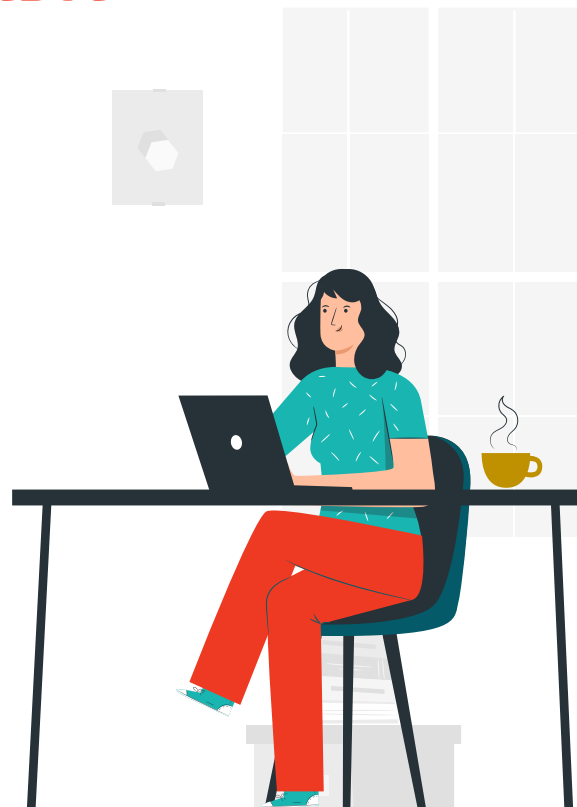

¡BIENVENIDOS!

Hagamos algunos acuerdos de cómo estamos todos juntos ejecutando esta sesión:

Estar. Permítete conectarte profundamente con la dinámica.

BE+. Seamos positivos, expansivos y construyamos sobre otras ideas.

Sea concreto: Vayamos al punto, no hay espacio para deambular.

Sea descriptivo: Ideas completas con inicio y fin.

Buena onda: La gente feliz es más creativa





1. ¿Quién es quien?

Iniciemos con una ronda de presentación personal. Si aún no nos conocemos, es un punto de partida para que esto suceda.

Si ya nos conocemos, hagámoslo igual, contamos como estuvo nuestro día, rompamos el hielo para empezar a trabajar en equipo.

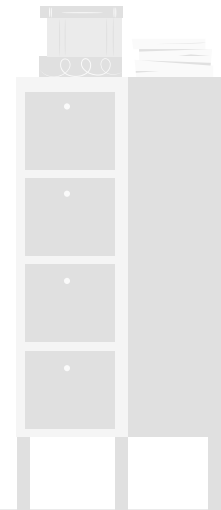



02. Presentación de la idea o reto

Si dentro del equipo está el postulante de la idea que nos fue asignada, iniciemos con esta persona para que nos cuente su motivación inicial y el camino por el cual transitó para llegar a proponer esto como una idea o reto.

Si la idea no es de alguien del grupo, tomemos esto como punto de partida. No es necesario mantener la misma iniciativa pero sí que sirva como borrador inicial.

Una vez mencionada la idea/reto en el grupo, cada integrante debe compartir sus puntos de vista con el grupo y llegar a un común acuerdo de la mejor solución a desarrollar dentro del hackathon.

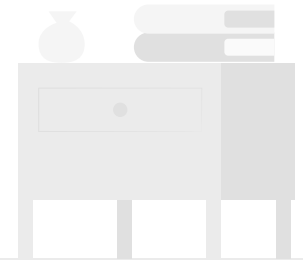

03. Matriz Certezas, Suposiciones y Dudas

DESCRIPCIÓN DE LA DINÁMICA

Es un ejercicio preliminar que se utiliza como punto de partida para profundizar y nivelar al equipo en función del desafío que se intenta resolver.

OBJETIVOS

- Definir lo que sé, lo que creo saber, lo que definitivamente necesitaría saber más.
- Generar un entendimiento común en torno al desafío.
Nivelar a los participantes del equipo.
- Detectar dudas para transformarlas en insumo para el desarrollo de la solución.

CERTEZAS	SUPOSICIONES	DUDAS
-----	-----	-----
-----	-----	-----
-----	-----	-----
-----	-----	-----
-----	-----	-----
-----	-----	-----
-----	-----	-----
-----	-----	-----
-----	-----	-----
-----	-----	-----
-----	-----	-----
-----	-----	-----
-----	-----	-----
-----	-----	-----
-----	-----	-----
-----	-----	-----
-----	-----	-----
-----	-----	-----
-----	-----	-----



Paso a Paso: Matriz CSD

1. Cada uno postula individualmente sus certezas, suposiciones y dudas.
2. Cada integrante comparte sus certezas, suposiciones dudas y el mentor tomará nota en la presentación de Google Slide.
3. Se hace una revisión de los CSDs y una puesta en común general.



Matriz CSD – Certezas, Suposiciones & Dudas

1. ¿Cuales son tus Certezas?

- **Crecimiento Economico**
- **Mejora de Procesos de Produccion**
- **Inovacion de Productos**
- **Negocios Digitales**
- **Cubrir el Mercado Local**
- **El sector productivo de los paises (PYME) no esta produciendo**
- **Mercado local y economia que debe estar activa**
- **Muchas empresas no restan generando ingresos por que no tienen considerados puestos de trabajo remotos**

Matriz CSD – Certezas, Suposiciones & Dudas

2. ¿Cuales son tus Suposiciones?

- **Las PYMEs siguen generando recursos economicos**
- **Reestructuracion del modelo de negocio**
- **Aprovechamiento de Recursos Naturales y Locales de manera sostenible**
- **Solucion ante la crisis por medio de plataformas digitales**
- **Suplir las necesidades de la poblacion local**
- **Mientras continue el cese de actividades que impida el flujo productivo natural de estos procesos, no es posible activarlos nuevamente**
- **Procesos de innovacion y modificacion tanto de los productos como de los sistemas de produccion que permitan tener lugares de trabajo mas versatiles**

Matriz CSD – Certezas, Suposiciones & Dudas

3. ¿Cuales son tus Dudas?

- **Que porcentaje de crecimiento economico se pretende obtener con el modelo de negocio propuesto?**
- **Las personas tienen mejor productividad laboral desde sus hogares y las empresas reducen costos?**
- **Se contemplara cubrir alguna causa social?**
- **Como seleccionaran las PYMEs participantes?**
- **Como se atendera las comunidades rurales?**
- **Como podemos lograr que el sistema productivo no se paralice?**
- **Cuales son las actuales necesidades del mercado local?**
- **Cuales son los trabajos factibles de realizar desde el hogar?**
- **Como podemor desarrollar un lugar de trabajo mas versatil?**

04. Postulación final

Identificar el mercado y ambito de accion de las PYMEs y en base a esto poder realizar y consolidar una estrategia de trabajo para con lo que se quiere desarrollar en base a la propuesta plateada.

Analizamos las regiones y paises en las que nos encontramos y podemos identificar distintas variables sociales las mismas seran consideradas para poder platear una propuesta clara y concreta .

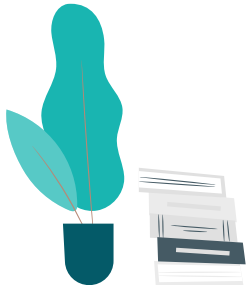

IMPRIMIBLES

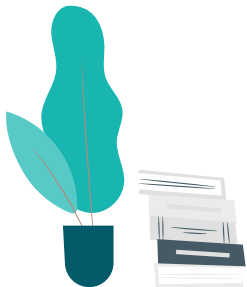

Matriz Certezas, Suposiciones y Dudas

CERTEZAS

SUPOSICIONES

DUDAS

I
M
P
R
I
M
I
R



GRACIAS

¿Dudas, consultas?

contacto@cadadiacuenta.org

<https://cadadiacuenta.org/>



CREDITS: This presentation template was created by [Slidesgo](#), including icons by [Flaticon](#), and infographics & images by [Freepik](#)

